

Unit 5: Fungsi Staf Umum

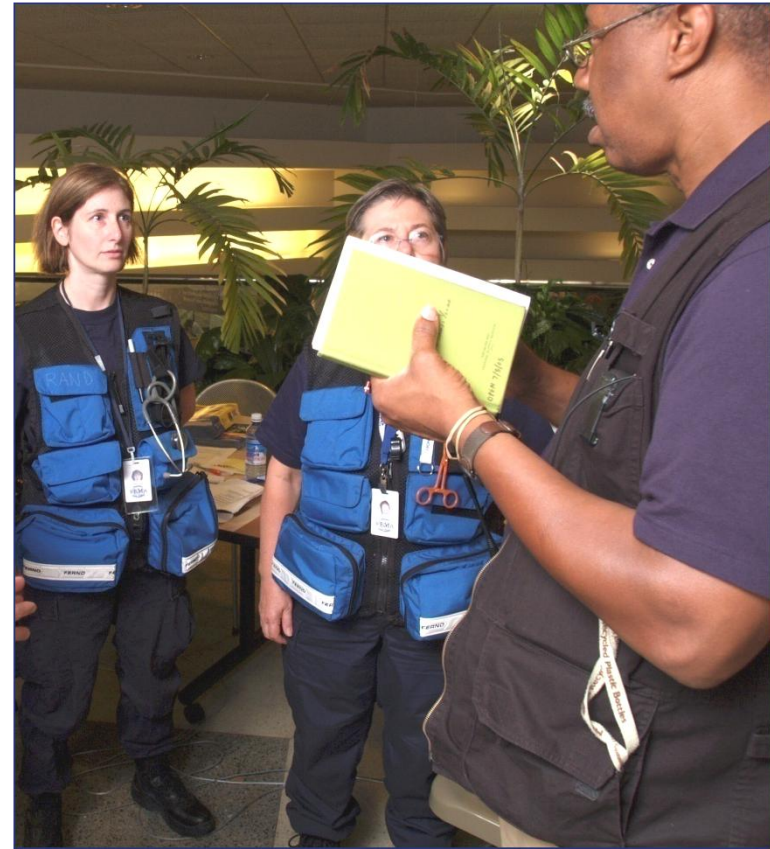

FEMA

Visual 5.1
General Staff Functions

Tujuan Pembelajaran Unit 5

Menjelaskan peran dan fungsi Staf Umum, yang meliputi:

- **Operations Section**
- **Planning Section**
- **Logistics Section**
- **Finance/Administration Section**

Unit List

- ✓ **Course Overview**
- ✓ **ICS Overview**
- ✓ **ICS Features & Principles**
- ✓ **Incident Commander & Command Staff Functions**
- **General Staff Functions**
 - **Unified Command**
 - **Course Summary – Putting It All Together**



FEMA

Ulasan Umum Staf Umum - Insiden yang Meluas

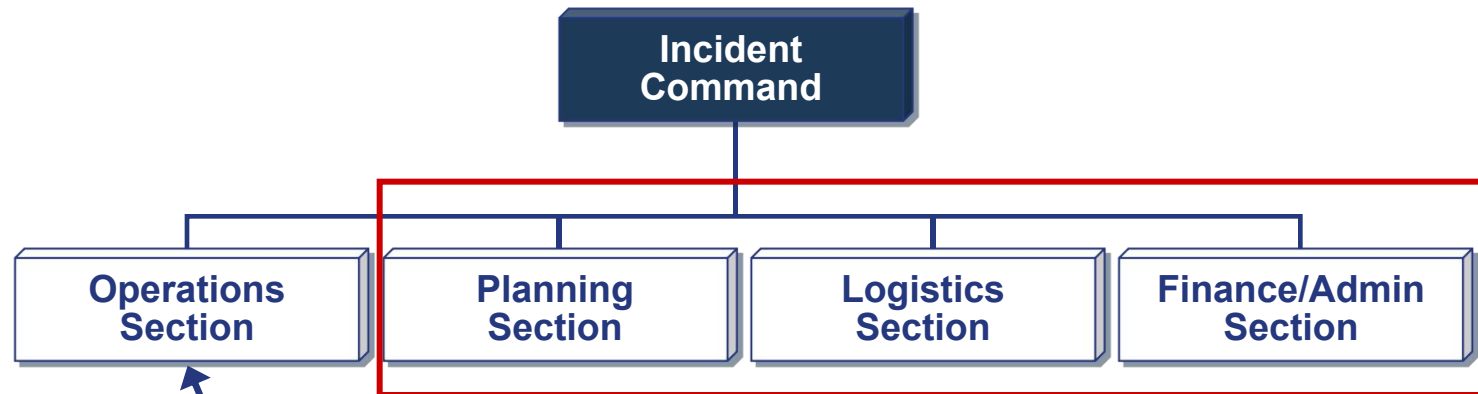

Mengarahkan seluruh kegiatan taktis/respons untuk mencapai tujuan penanganan insiden

Diaktifasi, jika diperlukan, untuk mendukung respons/operasional insiden sebagaimana yang diarahkan oleh Operations Section.



FEMA

Insiden yang Meluas

Jika insiden yang terjadi meluas, maka dapat ditambahkan beberapa tingkat/lapis fungsi supervisor ke dalam struktur organisasi sesuai yang dibutuhkan

• **Branches**



FEMA

Nama Posisi Pengawas dlm ICS

Tingkatan dlm Org.	Nama Posisi	Nama Posisi Pendukung
Incident Command	Incident Commander	Deputy
Command Staff	Officer	Assistant
General Staff (Section)	Chief	Deputy
Branch	Director	Deputy
Division/Group	Supervisor	N/A
Unit	Leader	Manager
Strike Team/Task Force	Leader	Single Resource Boss



FEMA

Visual 5.5
General Staff Functions

Section Chiefs dan Deputies dalam ICS

- **Section Chiefs** dapat memiliki satu atau lebih wakil/deputies.
- **Deputies** harus mempunyai kemampuan dan kualifikasi sebagaimana seorang **Section Chief**.

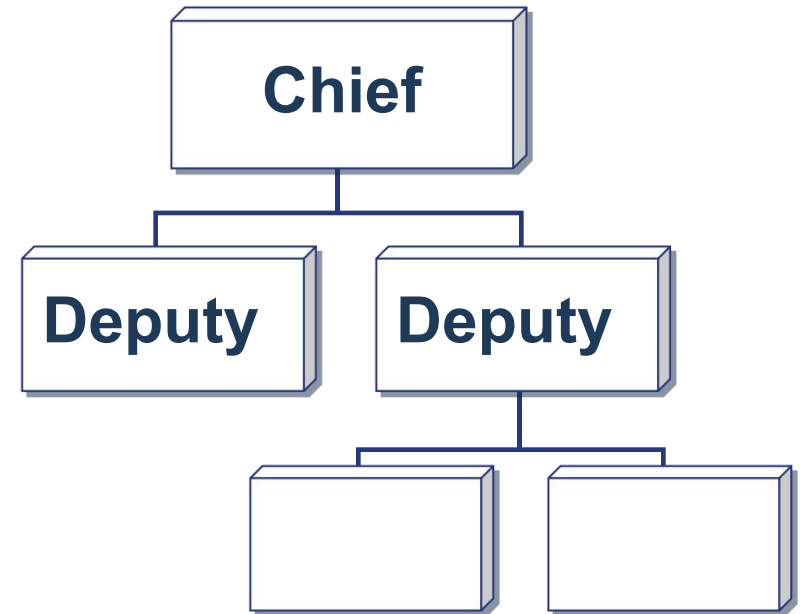

Meningkatkan Koordinasi antar Instansi/Lembaga

Apabila sebuah insiden melibatkan beberapa organisasi, menunjuk Deputies/wakil dari berbagai organisasi yang terlibat dapat meningkatkan koordinasi antar instansi/lembaga yang terkait



FEMA

Operations Section: Kegiatan2 Utama

- Mengarahkan dan mengkoordinasikan seluruh taktik operasional penanganan insiden
- Biasanya merupakan bagian dari organisasi yang pertama diaktifasi dalam penanganan insiden
- Mengembangkan struktur organisasinya mulai dari bawah ke atas (bottom up)
- Mengelola sebagian besar dari sumberdaya insiden
- Dapat memiliki Staging Areas dan organisasi-organisasi khusus.

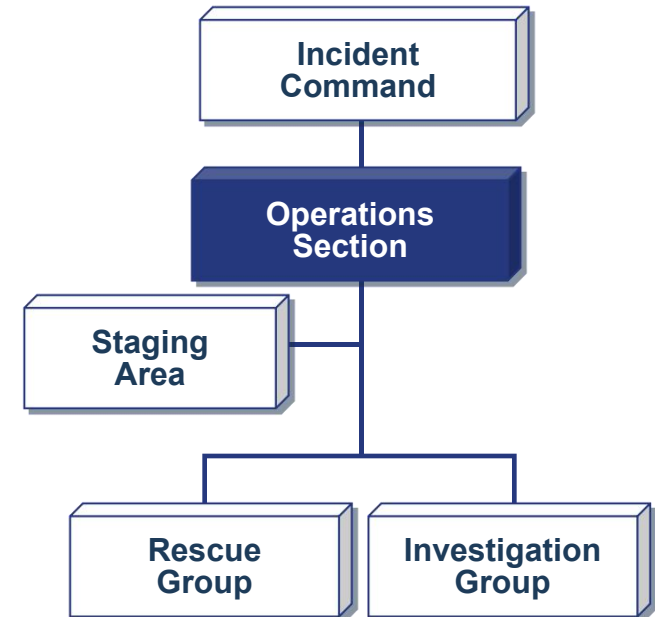

Operations: Single Resource

Dalam bencana yang berskala kecil, Operations Section dapat terdiri dari seorang Operations Section Chief dan beberapa Single Resources (beberapa sumberdaya tunggal).

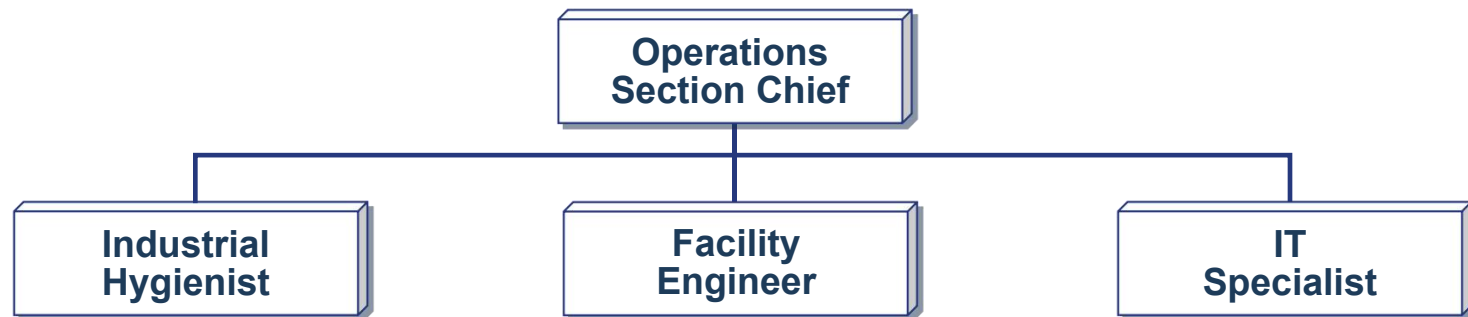

FEMA

Operations: Teams

Single resources dapat diatur menjadi beberapa tim. Dengan menggunakan terminologi ICS yang sudah terstandar, dua jenis tim yang dibentuk adalah:

- **Task Forces**, yang merupakan kombinasi dari berbagai macam sumberdaya dengan menggunakan komunikasi yang sama dan diawasi oleh seorang Leader. by a Leader.
- **Strike Teams**, yang merupakan gabungan dari sumberdaya yang serupa dengan menggunakan komunikasi yang sama dan dipimpin oleh seorang Leader.



Contoh Strike Teams and Task Forces

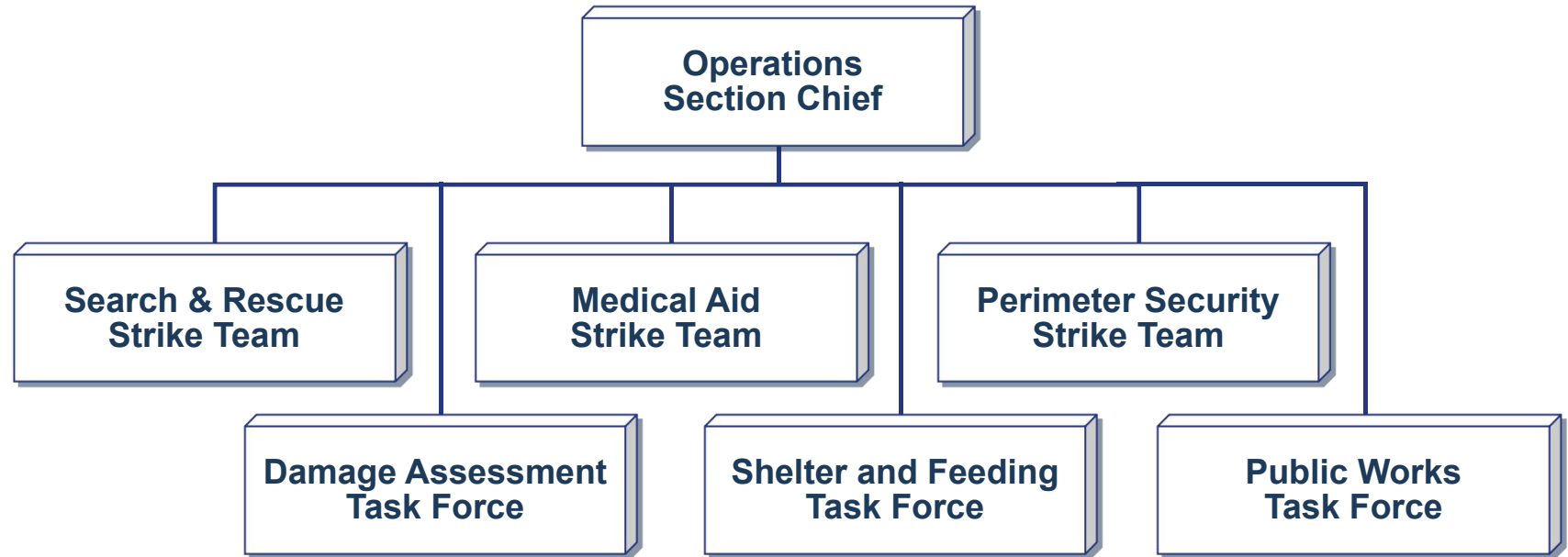

FEMA

Visual 5.11
General Staff Functions

Aktivitas 5.1.: Operations Section

Instruksi: Bekerjalah dalam kelompok. . .

- 1. Pelajari Skenario**
- 2. Susunlah sebuah struktur organisasi yang mencerminkan bagaimana Operations Section dapat disusun dan terdiri dari beberapa tim**
- 3. Tulislah tanggungjawab dari masing-masing tim**
- 4. Bersiaplah untuk menyampaikan hasil diskusi kelompok anda (waktu penyampaian 15 menit)**



FEMA

Operations: Terlalu Banyak Tim!

Apabila jumlah tim semakin banyak, maka perlu ditambahkan tingkatan posisi supervisi

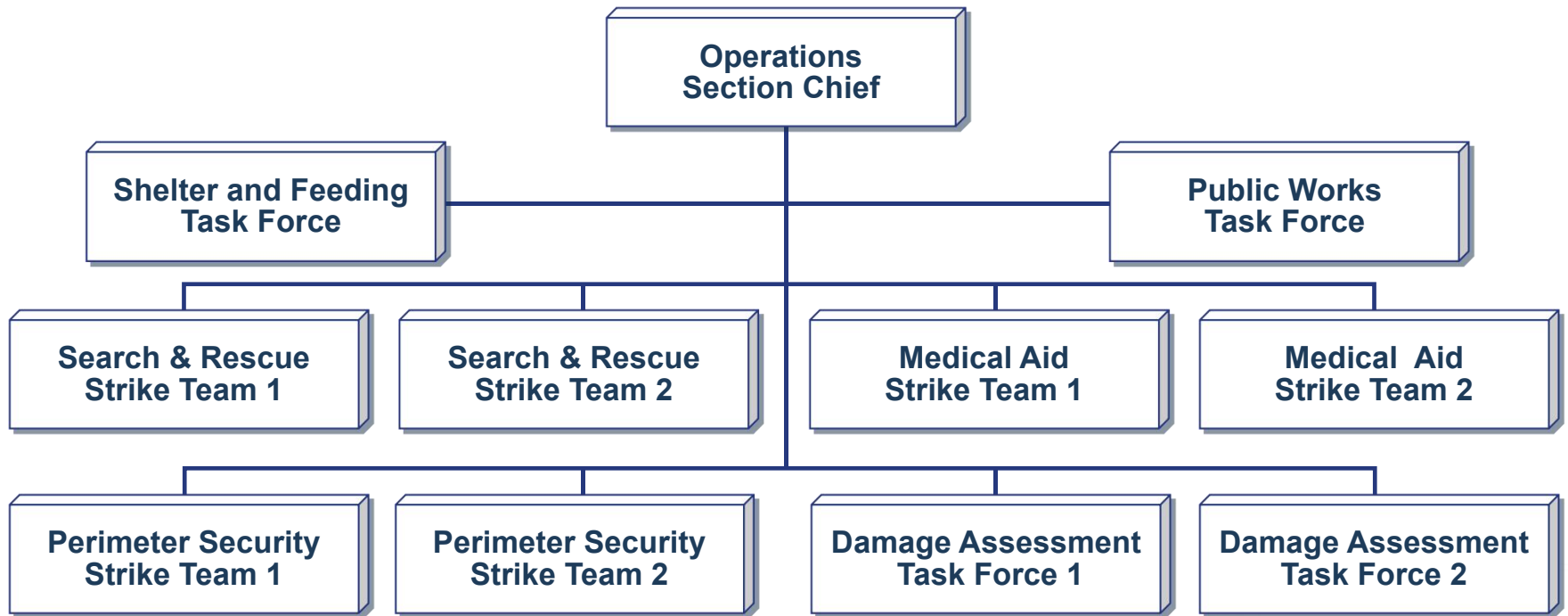

FEMA

Visual 5.13
General Staff Functions

Solution: Tambahkan Group Fungsional

Groups, dipimpin oleh seorang Supervisor, biasanya melaksanakan fungsi-fungsi operasional

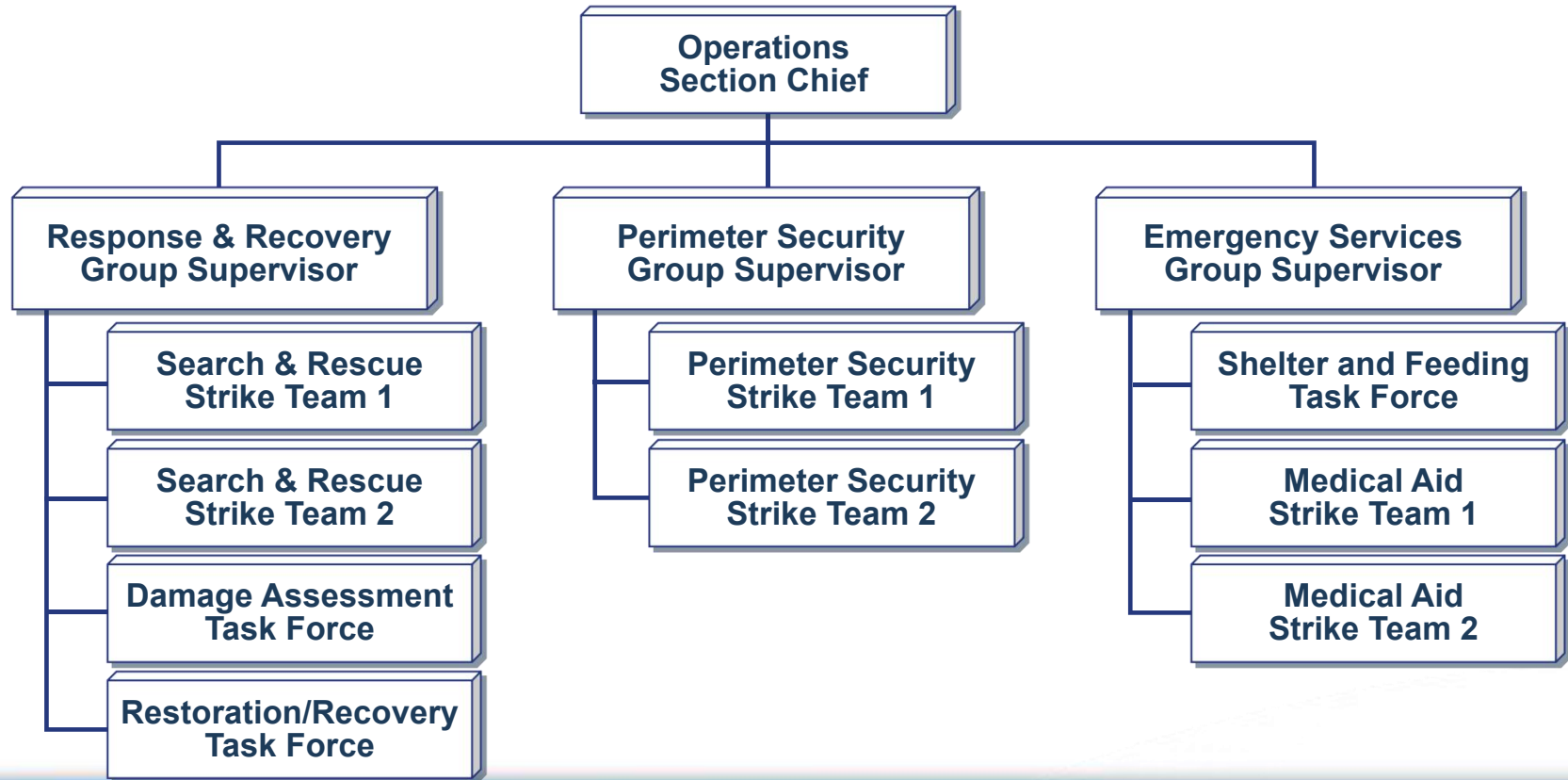

FEMA

Visual 5.14
General Staff Functions

Geographic Divisions & Groups

Divisions, dipimpin oleh seorang Supervisor, biasanya dibagi berdasarkan geografis

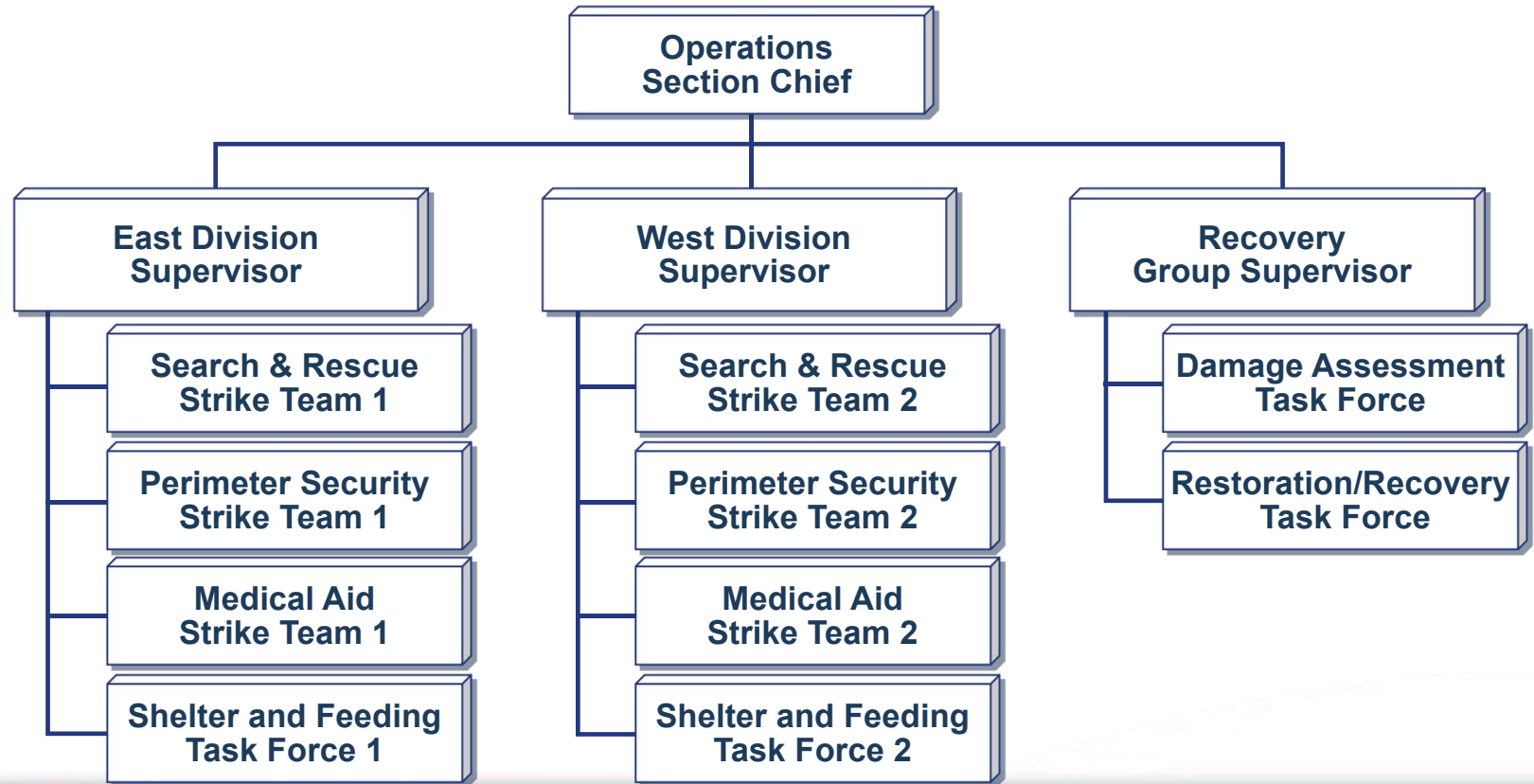

FEMA

Visual 5.15
General Staff Functions

Insiden yang Kompleks

**Menambahkan
Branches
membantu untuk :**

- **Mengawasi
Groups dan
Divisions.**
- **Mengurangi
rentang kendali
agar tetap dapat
dikelola**

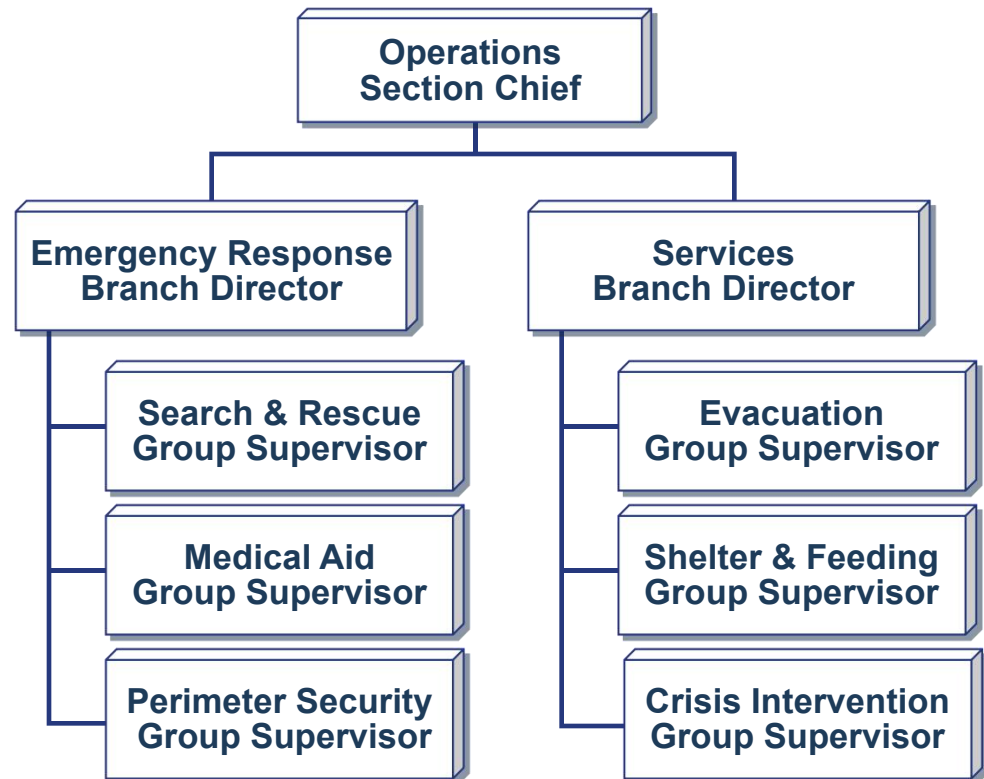

Aktivitas 5.2.: Menyusun Ops Section (1 - 3)

Apakah posisi/jabatan yang tepat untuk dua unit dibawah ini, siapakah yang akan melapor kepada Operations Section Chief?

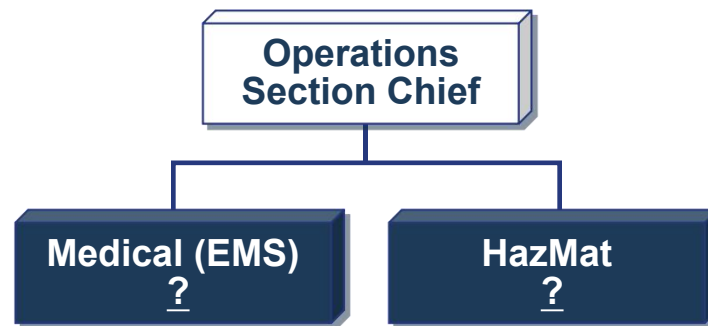

FEMA

Visual 5.17
General Staff Functions

Aktivitas 5.2.: Menyusun Ops Section (2 - 3)

Apakah posisi/jabatan yang tepat untuk dua unit dibawah ini, yaitu unit yang disusun berdasarkan geografis wilayah, siapakah yang melapor kepada OSC?



FEMA

Visual 5.18
General Staff Functions

Aktivitas 5.2.: Menyusun Ops Section (3 - 3)

Apakah posisi/jabatan yang tepat untuk unit di bawah ini, yaitu unit yang disusun berdasarkan fungsional, siapa yang lapor kepada OSC?

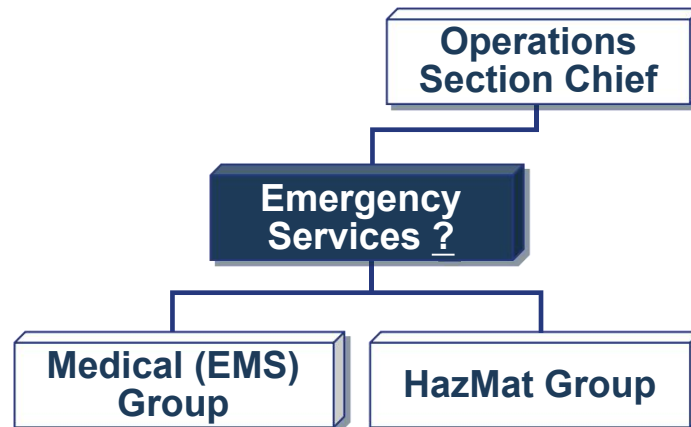

FEMA

Planning Section: Kegiatan2 Utama

- Mengumpulkan, mengavaluasi dan menampilkan informasi serta intelijen yang terkait dengan penanganan insiden
- Menyiapkan dan mendokumentasikan Incident Action Plans.
- Tracking/menelusuri sumberdaya yang ditugaskan untuk penanganan insiden
- Menjaga/memelihara dokumentasi insiden
- Menyusun perencanaan untuk demobilisasi

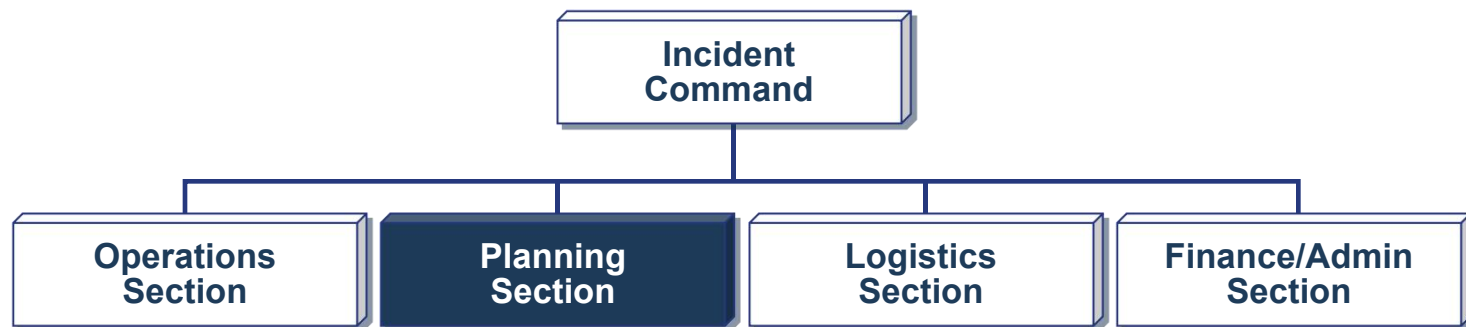

FEMA

Visual 5.20
General Staff Functions

Planning Section: Units

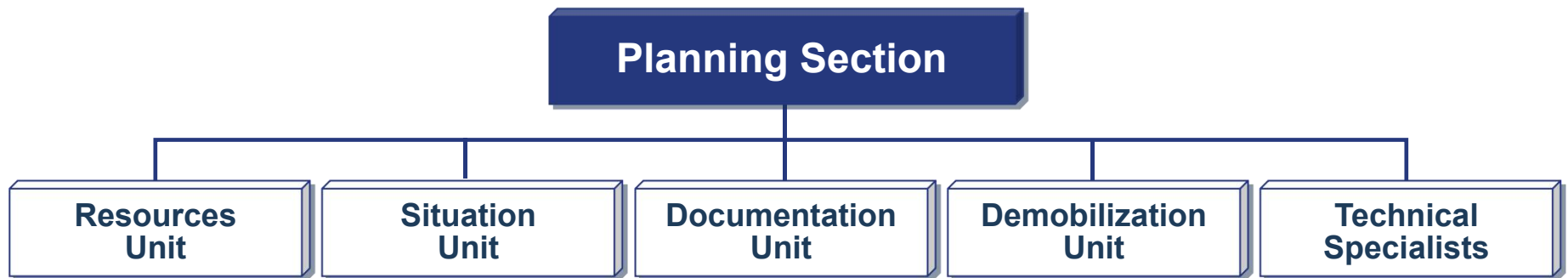

FEMA

Visual 5.21
General Staff Functions

Logistics Section: Kegiatan2 Utama

- Meminta/memesan, mendapatkan, menjaga/memelihara, dan bertanggungjawab untuk memenuhi keperluan personil, peralatan dan suplai
- Menyiapkan rencana komunikasi dan sumberdaya
- Menyiapkan layanan pangan untuk seluruh pelaku respons
- Menyiapkan dan memelihara fasilitas-fasilitas insiden
- Memberikan dukungan transportasi
- Memberikan layanan medis untuk personil yang terluka

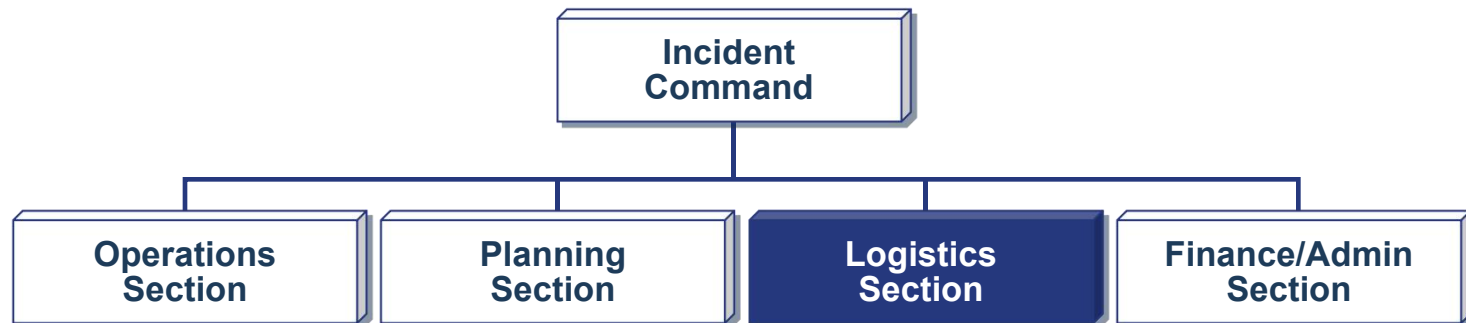

FEMA

Visual 5.22
General Staff Functions

Logistics Section: Branches dan Units

- **Logistics Section** dapat diaktifasi dengan dua Branches dan enam Units.
- **Nama-nama Units** sesuai dengan tanggungjawab unit2 tersebut

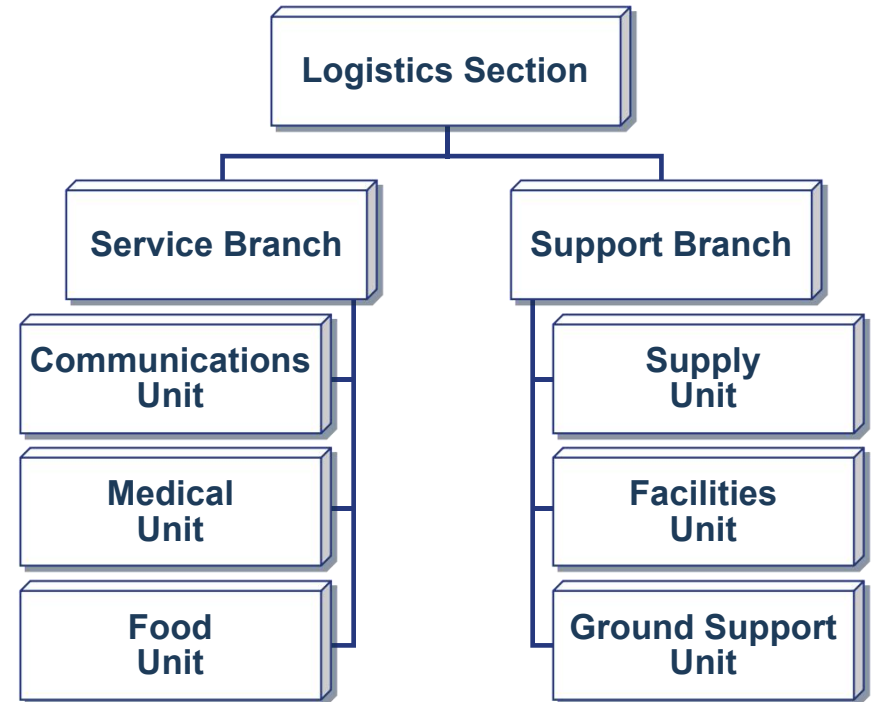

Finance/Administration Section: Kegiatan2 Utama

Finance/Administration Section bertanggungjawab untuk:

- Melakukan negosiasi kontrak dan monitoring
- Melakukan pencatatan waktu kerja
- Melakukan analisa biaya
- Memberikan kompensasi untuk yang terluka atau harta benda yang rusak
- Mendokumentasikan hal-hal yang terkait dengan penggantian pembayaran/reimbursement (misalnya, yang selaras dengan MOU-MOU).

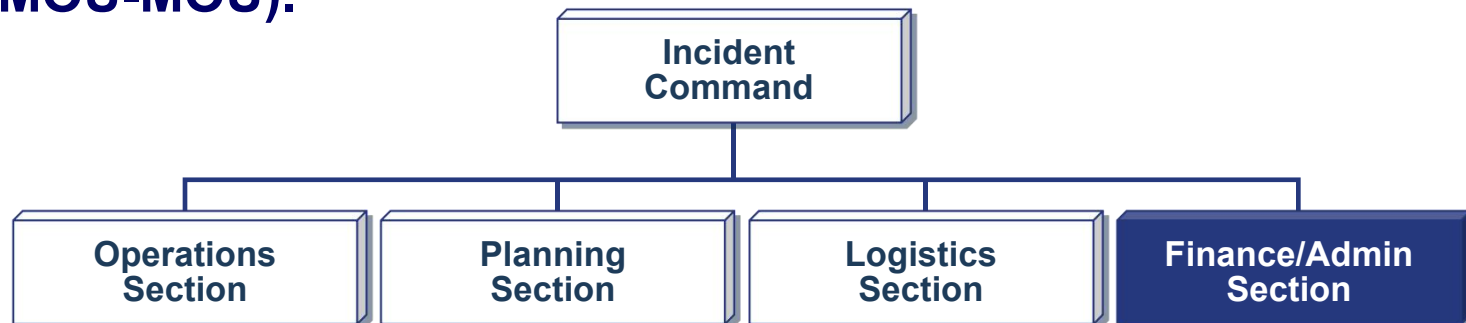

FEMA

Finance/Administration Section: Units

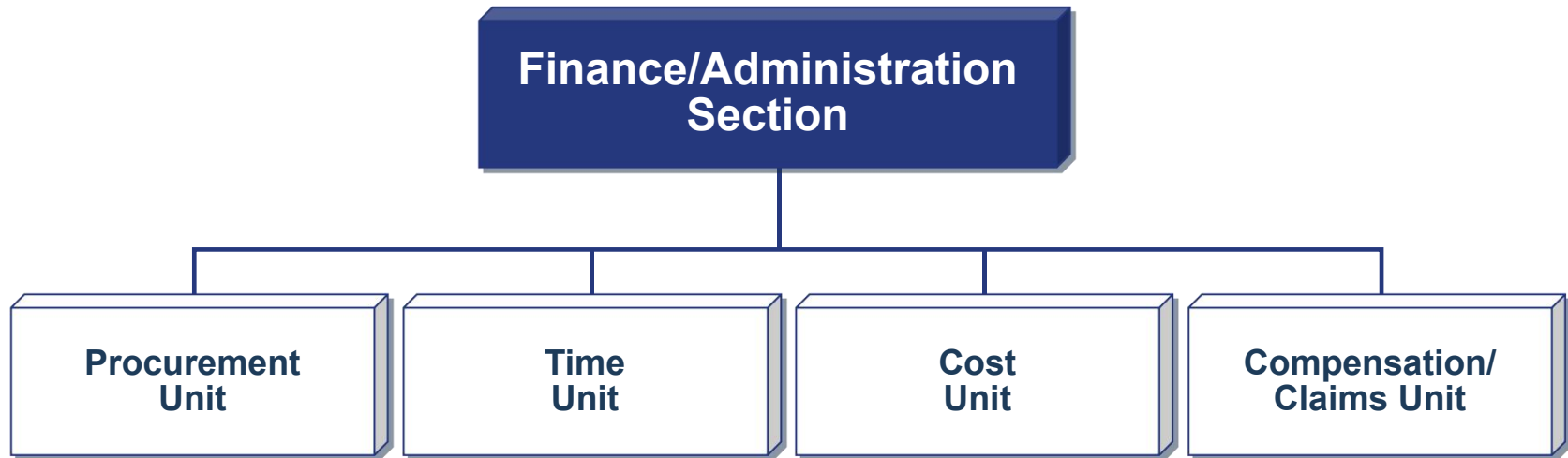

FEMA

Visual 5.25
General Staff Functions

Aktivitas 5.3. : Section Chiefs

SECTION CHIEF YANG MANA???

1. Sebelum banjir menjadi semakin parah, generator dan peralatan komunikasi diperlukan untuk segera berada di Staging Areas agar dapat mendukung kebutuhan tim respons seawal mungkin. Section saya bertanggungjawab untuk memastikan peralatan yang dibutuhkan tiba di Staging Areas yang dimaksud. equipment arrives at the Staging Areas.
2. Pada saat kegiatan respons berlangsung, Section saya melakukan penelusuran/tracking semua personil yang terlibat dalam response.
3. Section saya melakukan kegiatan-kegiatan response seperti pencarian dan penyelamatan, dan melakukan pertolongan pertama kepada para korban yang selamat
4. Saya mendukung kegiatan-kegiatan response dalam penanganan insiden dengan melakukan pengawasan hal-hal yang terkait dengan kontrak untuk suplai dan layanan yang dibutuhkan dan tidak tersedia sebelumnya



FEMA

Visual 5.26
General Staff Functions

Aktivitas 5.4.: Fungsi2 Staf Umum

Instruksi: Bekerjalah dalam kelompok . . .

- 1. Pelajari skenario**
- 2. Gunakan informasi yang telah anda dapatkan untk menjawab pertanyaan-pertanyaan yang terdapat dalam setiap bagian dari kegiatan ini.**



FEMA

Visual 5.27
General Staff Functions

Ringkasan

Apakah anda sekarang mampu untuk menjelaskan peran dan fungsi dari:

- **Operations Section?**
- **Planning Section?**
- **Logistics Section?**
- **Finance/Administration Section?**

Unit List

- ✓ **Course Overview**
- ✓ **ICS Overview**
- ✓ **ICS Features & Principles**
- ✓ **Incident Commander & Command Staff Functions**
- ✓ **General Staff Functions**
- **Unified Command**
- **Course Summary – Putting It All Together**



FEMA

Visual 5.28
General Staff Functions