

AKTIVITAS:

**Introduction to the
Command System
(ICS 100)**



FEMA

Co

**ICS
100**

Aktivitas 3.1.: Menjalankan Fungsi Komando

Skenario: Banjir bandang yang tidak diprediksi sebelumnya telah terjadi di sebuah komunitas. Sejumlah rumah, sekolah dan daerah perekonomian telah dievakuasi. Kerusakan terhadap infrastruktur vital mencakup suplai air yang terkontaminasi, listrik padam, dan jalan-jalan yang rusak.

- Langkah-langkah awal apa saja yang anda akan lakukan?



FEMA

Aktivitas
3.1.

Aktivitas 3.2.: Incident Action Plan

Skenario: Cuaca ekstrim yang berkelanjutan mengakibatkan kerusakan yang meluas.

Operator 911 menerima berbagai laporan yang berbeda terkait kebutuhan keselamatan hidup, termasuk kemungkinan runtuhnya bangunan yang merupakan tempat tinggal kaum tuna wisma.

- **Sebutkan 4 hal yang akan anda masukkan dalam Incident Action Plan**



FEMA

Aktivitas
3.2.

Aktivitas 3.3.: Staging Area

Skenario: Telah diterima ancaman bom di daerah pusat perekonomian/bisnis.

- **Dimanakan Anda akan mendirikan Staging Area?**



FEMA

Aktivitas
3.3.

Aktivitas 3.4.: Manajemen Informasi

Skenario: Cuaca ekstrim yang berkelanjutan mengakibatkan kerusakan yang meluas. Operator 911 menerima berbagai laporan yang berbeda terkait kebutuhan keselamatan hidup, termasuk kemungkinan runtuhnya bangunan yang merupakan tempat tinggal kaum tuna wisma.

- Apakah dampaknya terhadap penanganan insiden tersebut?
- Pembelajaran apa saja yang bisa kita dapatkan terkait manajemen informasi dan intelijen untuk penanganan sebuah insiden?



FEMA

Aktivitas
3.4.

Aktivitas 3.5.: Penugasan

Skenario: Rosa adalah seorang tenaga Medis Kedaruratan yang memiliki tersertifikasi dan sedang tidak bertugas. Dia tinggal dekat dengan bangunan yang runtuh di daerah pusat pertokoan yang ramai. Media melaporkan bahwa terdapat sejumlah orang yang terluka di wilayah parkir dan membutuhkan bantuan medis segera.

- Apakah yang harus dilakukan oleh Rosa?



FEMA

Aktivitas
3.5.

Aktivitas 4.1.: Peran Staf Komando

- **Skenario:** Banjir bandang yang tidak diprediksi sebelumnya telah terjadi di sebuah wilayah. Dampaknya:
 - Sejumlah rumah, sekolah dan daerah perekonomian telah dievakuasi.
 - Kerusakan terhadap infrastruktur vital mencakup suplai air yang terkontaminasi, listrik padam, dan jalan-jalan yang rusak.
- **Diperlukan** pembatasan wilayah pengendalian dan keselamatan di daerah pusat perekonomian/bisnis
- **Berbagai bantuan datang dari beberapa kelompok masyarakat sekitar.**
- **Perwakilan beberapa media tiba di lokasi kejadian.**
 - Posisi Staf Komando mana saja yang akan diaktifasi?
 - Jika anda adalah seorang IC, kegiatan apa saja yang akan anda delegasikan kepada masing-masing dari Staf Komando tersebut?



FEMA

Aktivitas
4.1.

Aktivitas 5.1.: Operations Section

- **Skenario**: Hujan lebat telah mengakibatkan banjir bandang. Wilayah yurisdiksi tempat tinggal anda telah terisolasi oleh genangan banjir dan kerusakan-kerusakan yang terjadi. Diperlukan beberapa jam untuk bantuan sumberdaya dapat tiba di lokasi anda.

- Susunlah sebuah struktur organisasi yang mencerminkan bagaimana Operations Section dapat disusun dan terdiri dari beberapa tim



FEMA

Aktivitas
5.1.

Aktivitas 5.2.: Menyusun Ops. Section (1-3)

- **Skenario**: Dengan semakin meningkatnya tujuan dan sumberdaya yang diperlukan untuk penanganan insiden, Operations Section Chief mulai mengatur sumberdaya berdasarkan fungsional.

- Apakah posisi yang tepat yang perlu ditambahkan dalam struktur organisasi tersebut?



FEMA

Aktivitas
5.2.

Aktivitas 5.2.: Menyusun Ops. Section (2-3)

- **Skenario**: Insiden yang terjadi telah mengakibatkan terisolasinya sebagian area yang terdampak. Kondisi tersebut membuat Operations Section Chief memutuskan untuk mengatur sumberdayanya berdasarkan area geografis.

- Apakah posisi yang tepat yang perlu ditambahkan dalam struktur organisasi tersebut?



FEMA

Aktivitas
5.2.

Aktivitas 5.2.: Menyusun Ops. Section (3-3)

- **Skenario**: Dengan semakin meluasnya insiden yang terjadi, Operations Section Chief memutuskan bahwa perlu ditambahkan satu tingkat posisi supervisi untuk mengelola Groups.

- Apakah posisi yang tepat yang perlu ditambahkan dalam struktur organisasi tersebut?



FEMA

Aktivitas
5.2.

Aktivitas 5.3. : Section Chiefs

SECTION CHIEF YANG MANA???

1. Sebelum banjir menjadi semakin parah, generator dan peralatan komunikasi diperlukan untuk segera berada di Staging Areas agar dapat mendukung kebutuhan tim respons seawal mungkin. Section saya bertanggungjawab untuk memastikan peralatan yang dibutuhkan tiba di Staging Areas yang dimaksud. equipment arrives at the Staging Areas.
2. Pada saat kegiatan respons berlangsung, Section saya melakukan penelusuran/tracking semua personil yang terlibat dalam response.
3. Section saya melakukan kegiatan-kegiatan response seperti pencarian dan penyelamatan, dan melakukan pertolongan pertama kepada para korban yang selamat
4. Saya mendukung kegiatan-kegiatan response dalam penanganan insiden dengan melakukan pengawasan hal-hal yang terkait dengan kontrak untuk suplai dan layanan yang dibutuhkan dan tidak tersedia sebelumnya



FEMA

Aktivitas
5.3.

Aktivitas 5.4.: Fungsi Staf Umum (1-7)

- **Skenario:** Seorang pekerja toko di sebuah pusat perbelanjaan yang kecil telah menemukan sebuah bingkisan yang mengeluarkan bau bahan kimia yang menyebabkan rasa mual di sebuah ruang penyimpanan barang. Tidak ada seorangpun yang tahun bagaimana bingkisan tersebut berada di tempat itu atau berapa lama bingkisan tersebut bocor/mengeluarkan bau. Para pekerja dan pengunjung pertokoan mulai komplain dan mengalami pusing kepada serta mual. Pemilik toko menelpon 911. Sedangkan Petugas Keamanan pusat perbelanjaan tersebut membentuk organisasi awal ICS.
- Dalam organisasi ICS tersebut, para Petugas Keamanan pusat perbelanjaan tersebut mengambil peran sebagai apa?



FEMA

Aktivitas
5.4.

Aktivitas 5.4.: Fungsi Staf Umum (2-7)

- **Skenario:** Sebuah tim hazmat tiba di lokasi. Selain itu, sebuah mobil patroli polisi dengan seorang petugas polisi juga telah tiba untuk membantu memasang garis batas kendali/keamanan.

- Apakah yang harus dilakukan sebelum Kepala Tim Hazmat mengambil alih fungsi sebagai Incident Commander?
- Dalam organisasi ICS, petugas polisi tersebut merupakan kategori sumberdaya apa?



FEMA

Aktivitas
5.4.

Aktivitas 5.4.: Fungsi Staf Umum (3-7)

- **Skenario:** Telah terjadi transfer komando dan Kepala Tim Hazamat mengambil alih peran sebagai Incident Commander. Posisi-posisi staf komando dan staf umum telah diisi sebagaimana dalam struktur organisasi ini..

- Apakah IC mempunyai rentang kendali yang dapat dikelola dengan baik?
- Apakah posisi/nama jabatan orang yang bertugas sebagai Perimeter Security Strike Team?
- Anggota Staf Komando yang akan masuk dalam kotak dengan tanda tanya adalah....

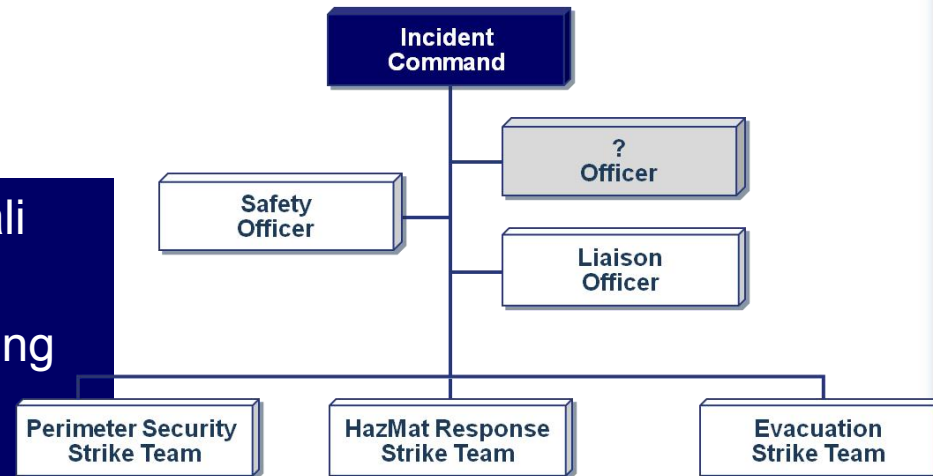

Aktivitas 5.4.: Fungsi Staf Umum (4-7)

- **Skenario:** Untuk menjaga rentang kendali tetap dalam batas yang dapat dikelola dengan baik, sementara insiden semakin meluas, Incident Commander membentuk Operations Section.

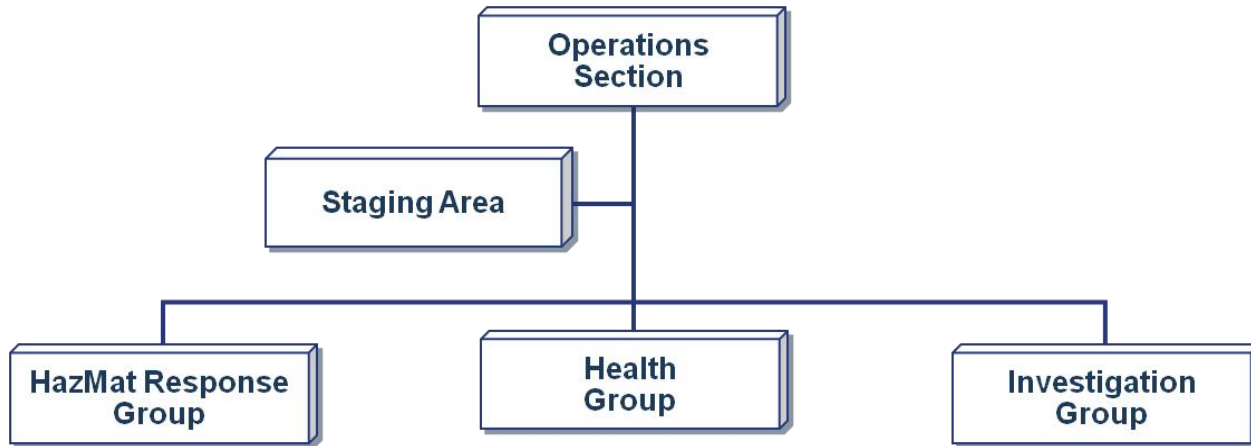

- Apakah peran dari Operations Section?
- Apakah nama posisi/jabatan dalam ICS untuk seseorang yang bertanggungjawab untuk memimpin Operations Section?



FEMA

Aktivitas
5.4.

Aktivitas 5.4.: Fungsi Staf Umum (5-7)

- **Skenario:** Setelah satu jam berlalu, Incident Command memutuskan untuk mengaktifasi/membentuk Section yang kedua, yang akan menyusun Incident Action Plan dan melakukan tracking/penelusuran status sumberdaya di lokasi terjadinya insiden.

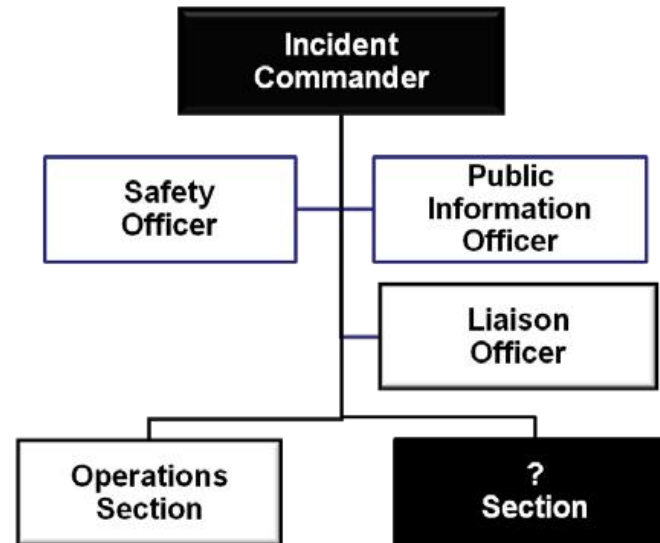

- Apakah nama Section tersebut?



FEMA

Aktivitas
5.4.

Aktivitas 5.4.: Fungsi Staf Umum (6-7)

- **Skenario:** Dalam sebuah wawancara, pemilik toko menyebutkan bahwa dia menerima ancaman dari seorang pekerja yang baru saja di PHK. Isi bingkisan masih belumjuga dapat diidentifikasi. Dengan situasi tersebut, maka perlu dicari saksi-saksi dan orang-orang yang mungkin pernah bersentuhan atau mengetahui mengenai dengan bingkisan tersebut. Telah ditentukan bahwa daerah yang dapat digunakan untuk melakukan wawancara adalah daerah parkir di pusat perbelanjaan tersebut. Terdapat penambahan jumlah personil yang melakukan upaya respons di lokasi dan menimbulkan adanya kebutuhan dukungan untuk komunikasi, pangan dan minum.
- Section yang manakah yang bertanggungjawab untuk memberikan dukungan sumberdaya yang diperlukan tersebut di atas?



FEMA

Aktivitas
5.4.

Aktivitas 5.4.: Fungsi Staf Umum (7-7)

- **Skenario:** Pembersihan lokasi insiden telah selesai dan beberapa pelanggan dan pekerja toko yang terdampak telah ditangani. Operasi penanganan insiden sekarang bergeser pada investigasi terhadap pekerja toko yang baru di PHK.

- Sumberdaya apa saja yang Anda perlu demobilisasi?



FEMA

Aktivitas
5.4.